Схема охраны памятников истории и культуры МО "Радищевский район" Ульяновской области (М 1:50 000)

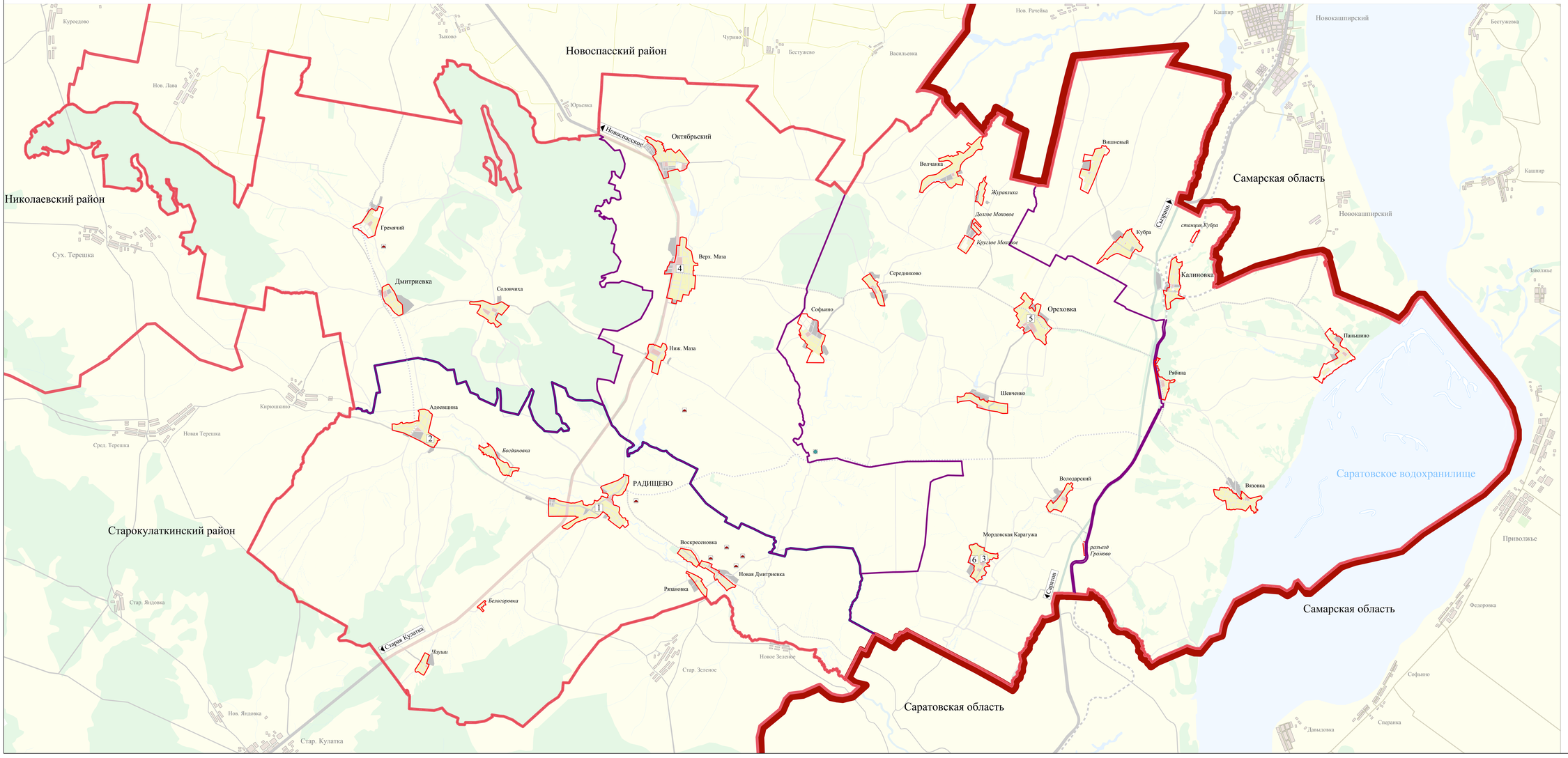

Ситуационная схема

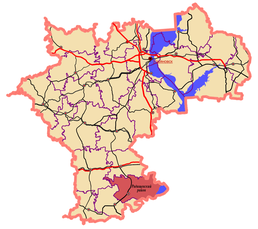

Среднегодовая роза ветров

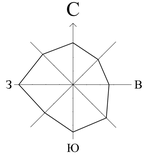

Условные обозначения:

Границы

- муниципальных районов Ульяновской области
- Ульяновской области
- городских и сельских поселений Радищевского района
- городских поселений Радищевского района
- населённых пунктов

Памятники археологии

- Курганный могильник
- Селище

Объекты историко-культурного значения:

1. Здание,где провозглашена Советская власть в 1917., р.п.Радищево
2. Церковь (православный храм) XIX в., с.Адоевщина
3. Церковь (православный храм) XIX в., с.Мордовская Карагужа
4. Памятник-бюст Д.В.Давыдову - герою Отечественной войны 1812г. с. Верхняя Маза
5. Братская могила 40 бойцов Ральской дивизии, погибших в боях с белогвардейцами в 1918г. в с.Ореховка
6. Братская могила отряда командира Красной армии партизана Андрузова в 1918г. в с.Мордовская Карагужа

Изм.	Кол.	уч.	лист	N док.	Подп.	Дата	Заказчик: Администрация МО "Радищевский район"		
							2008 г. 0414 ГП		
Рук. проекта		Чанов В. Г.					Ульяновская область, Радищевский район		
ГИП		Семенов В. А.							
Исполн.		Дементьев А.					Схема территориального планирования МО "Радищевский район"	Стадия: П	Лист: 10 / Листов: 13
Нач. отд.		Дементьев А.							
Рефер.		Ларина Е.					Схема охраны памятников истории и культуры МО "Радищевский район" Ульяновской области (М 1:50 000)	ООО "Ульяновскпроект" г.Ульяновск	
Норм.		Шаповал Ю. В.							